FOR RENT

賃料	管理費等
68,000円	3,000円

２４時間緊急通報システム 角住戸

【外観】

【間取り図】

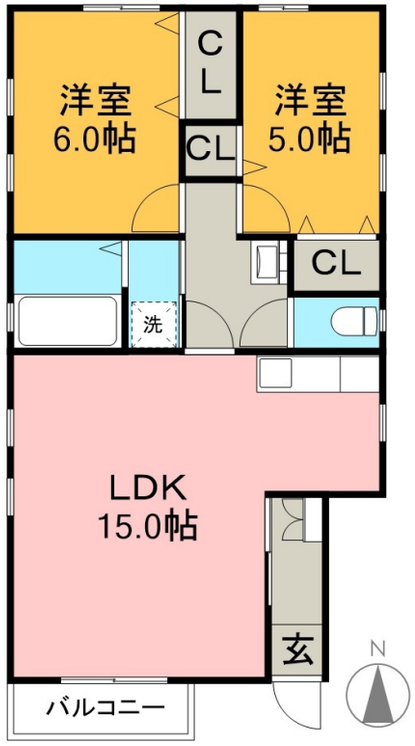

間取り	2LDK		
敷金	無	礼金	1ヶ月
敷引／償却金	- 無	保証金	無
物件種別	アパート		
建物名・部屋番号	ステラハイツ　101号室		
物件所在地	高知県高知市小石木町235-4		
交通	とさでん後免線　グランド通駅　徒歩14分 とさでん後免線　枡形駅　徒歩16分		
間取詳細	洋室(5畳) 洋室(6畳) LDK(15畳)		
構造･規模	木造 2階建 1階		
専有面積	61.47㎡	向き	南
築年月	2022年9月1日	契約期間	24ヶ月
損害保険	有	入居時期	即時
駐車場	有(敷地内) 1台駐車可		
設備	ガスコンロ設置可 バス・トイレ別 バス有 追い焚き風呂 浴室乾燥 シャワー トイレ有 温水洗浄便座		
その他費用	[一時金]　町会費：100円　鍵交換費用：14,300円 [月次費用]　すみゆうプレミナンス：1,200円　ＣＡＴＶ：1,000円		
入居諸条件	二人可		
保証会社	必須　契約時に賃料合計の８０％・１年毎に１．５万円要		
備考			

※図面と現況が異なる場合は現況が優先となります。

※間取りの「S」はサービスルーム(納戸)です。

情報更新日2025年7月24日

No.94597198

お問合せ先

高知県知事（6）第2269号
(公社)高知県宅地建物取引業協会／四国地区不動産公正取引協議会加盟

株式会社高知ハウス アパマンショップ高知駅前店

高知県高知市北本町２丁目2番地17号
TEL:088-878-1122
E-mail : websolution@kochihouse.co.jp

←携帯サイトから物件詳細を閲覧できます！

取引態様	手数料負担の割合	貸主		借主	100%
代理	手数料配分の割合	元付		客付	

不動産コード：2109955　　物件管理コード：111550091424000045155 2

※取引条件の有効期限は情報更新日より30日間となります。